1º LEILÃO Garf PÔNEIS

DE PAI PARA FILHO

28 | OUTUBRO | 2025
TERÇA-FEIRA | 19h30min

ASSESSORIA

FOM ASSESSORIA EQUINA

Val Oliveira ASSESSORIA

GMINSSEN ASSESSORIA RURAL

TRANSMISSÃO

GSWEB

LEILOEIRA

Gonçalo Silva Remates & Assessoria

1º LEILÃO Garf PÔNEIS

DE PAI PARA FILHO

50 PARCELAS

(25 DUPLAS)

40% de entrada + 11 parcelas no cartão de crédito

(10% DE DESCONTO)

A vista

(20% DE DESCONTO)

Comissão de compra = 8%

INFORMAÇÕES:

FOM - (11) 99919-0692
Val - (31) 98667-0070
Damasia - (53) 99962-3223
Guilherme - (51) 99127-2002
Guilherme Minssen - (91) 99987-9062
Lucas Minssen - (91) 98204-2139

CLIQUE AQUI E FAÇA SEU CADASTRO

FRETE SOLIDÁRIO

ASSESSORIA

FOM ASSESSORIA EQUINA

Val Oliveira ASSESSORIA

GMINSSEN ASSESSORIA RURAL

TRANSMISSÃO

GSWEB

LEILOEIRA

Gonçalo Silva Remates & Assessoria

TRANSMISSÃO AO VIVO

INFORMAÇÕES GS REMATES:

Escritório - (51) 3508-1909
Gonçalo - (51) 99957-5021
Pilsen - (51) 98323-1012
Vinicius - (51) 99829-3908
Nandinho - (51) 99665-0140
Gustavo - (55) 99988-5588
José Mário - (55) 99927-8008
Sergio Leão - (51) 99934-8666
Helcio - (42) 99947-0603
Marcos - (54) 99977-1928
Marcelo - (51) 99518-1903

ASSESSORIA

TRANSMISSÃO

LEILOEIRA

CLIQUE NO LOGO
PARA O PRÉ-LANCE

1° LEILÃO
Garf
PÔNEIS
DE PAI PARA FILHO

Benefícios Pré-Lance:

O vencedor do pré-lance e comprador do lote receberá 5% de desconto.

CLIQUE NO LOGO PARA O GRUPO DO WHATSAPP

1º LEILÃO

Garf PÔNEIS

DE PAI PARA FILHO

REPRODUTORES

Garf Esquivado
Grande Campeão Expointer

Garf Tango
Res. Grande Campeão ExpoInter

Garf Mustang
Grande Campeão ExpoInter

Confete do Sarandi
Campeão dos Campeões Nacionais

Holiwood do Marcon
Campeão dos Campeões Nacionais

Panda IC
Grande Campeão Nacional

Toddy Zaú
Grande Campeão ExpoInter

Vision Cash da Meninada
Grande Campeão ExpoInter

Don Quixote da Meninada

Fantoche da Meninada

GARF DON

MACHO | 86CM | 17/11/2017 | REG. 46490 | ROSILHA CASTANHA APALUSA

GURI DO MARCON		CASH-BOX DE AVARE
TODDY ZAU	x	**GARF SICILIANA**
REBECA DA MENINADA		GARF JORNADA

COBERTURA AVULSA: R$ 3.000 - 10 Parcelas

PACOTE 3 COBERTURAS: R$ 7.800 - 25 Parcelas

PACOTE 5 COBERTURAS: R$ 12.000 - 25 Parcelas

Simplesmente Bi Grande Campeão da Expointer e produtor de Campeões. Filho do Campeão Nacional Toddy Zau, que vai a Guri do Marcon em Rebeca da Meninada. Na linha baixa, leva Garf Siciliana, uma das melhores éguas já nascida no Haras São Rafael.

GARF ESQUIVADO

MACHO | 86CM | 26/11/2018 | REG. 47052 | CASTANHA APALUSA

GURI DO MARCON		GARF TANGO
TODDY ZAU	x	**GARF ZABUMBA**
REBECA DA MENINADA		GARF HONOLULU

COBERTURA AVULSA: R$ 3.000 - 10 Parcelas

PACOTE 3 COBERTURAS: R$ 7.800 - 25 Parcelas

PACOTE 5 COBERTURAS: R$ 12.000 - 25 Parcelas

Nada mais, nada menos que o Grande Campeão da Expointer 2025! Filho do Campeão Nacional Toddy Zau, que vai a Guri do Marcon em Rebeca da Meninada. Na linha baixa, vai Garf Zabumba - Grande Campeã da Expointer, filha de Garf Tango em Garf Honolulu. Consistência genética + resultado.

GARF TANGO

MACHO | 86CM | 19/12/2009 | REG. 42346 | PERSA DE PRETO TENDENDO A PERSA DE TORDILHA

VISION FREE DE AVARÉ

CASH-BOX DE AVARE x

INJUSTIÇA DA LAGOINHA

TARZAN DE AVARE

GARF QUEEN

GARF MEIA NOITE

FILHA
GARF ZABUMBA

FILHA
BAILARINA.COM

Filho do consagrado Cash-Box de Avaré, Garf Tango carrega uma das linhagens mais consistentes do plantel, reunindo expressão racial, estrutura equilibrada e forte consistência na reprodução. Na linha materna, Garf Queen, uma das grandes mães do plantel, é filha de Tarzan de Avaré e Garf Meia-Noite. Tango foi Res. Grande Campeão Cavalo Expointer 2013.Sua pelagem diferenciada, associada à morfologia equilibrada e estrutura, coloca Tango entre os reprodutores que deixam assinatura no plantel, produzindo filhos com qualidade e pelagem exótica. Um reprodutor de base consistente, ideal para quem busca produção com identidade, beleza e qualidade. Sua produção é de alto calibre, é pai da Bailarina .Com - Grande Campeã Égua Expointer 2025 e Res. Grande Campeã Nacional, Garf Zabumba – Grande Campeã Expointer e mãe do atual Grande Campeão Cavalo Expointer Garf Esquivado, da Garf Elegance – Res. Grande Campeã Expointer e também da nova aposta reprodutiva do Haras Garf Horneiro

GARF CAROL

FÊMEA | 87CM | 28/10/2016 | REG. 45876 | TORDILHA APALUSA

-		LAMPIAO DA SAO VICENTE
REATOR ZAU	x	**GARF XERRY**
-		GARF RAISSA

PAI
REATOR ZAÚ

AVÔ MATERNO
LAMPIÃO DA SÃO VICENTE

Nada mais, nada menos que uma Grande Campeã da Expointer!
Carol é uma das cotas de sacrifício do leilão. Na Expointer 2025 consagrou-se Res. Grande Campeã Égua e, quando potra foi Bi Grande Campeã Jovem. Filha de Reator Zau, reúne estrutura com beleza, reforçada pela linha materna de Lampião da São Vicente – irmão próprio da Harmonia da São Vicente - em Garf Xerry, esta uma filha da espetacular Garf Raíssa (Lote 2B).
É uma matriz de primeira qualidade pronta para agregar a qualquer plantel do mais alto nível. Deixa uma filha extraordinária com Garf Tango no plantel e segue coberta a campo da nova aposta do Haras, Garf Horneiro.
Na batida do martelo o comprador escolherá entre Garf Carol(2A) e Garf Raíssa(2B).

GARF RAISSA

FÊMEA | 84CM | 01/10/2007 | REG. 38992 | TORDILHA APALUSA

SPRAY DE AVARE

XUA DE AVARE x **GARF HONOLULU**

ROSE HIPS DE AVARE

CADILLAC LM DO RECREIO

GARF SENTINELA

MÃE
GARF HONOLULU

IRMÃ MATERNA
GARF ZABUMBA

Qualidade de sobra! Matriz destaque do plantel, excelente mãe e consagrada nas pistas. Foi Grande Campeã Égua na Expointer. Raíssa traz em seu sangue Xuá de Avaré (Spray de Avaré × Rose Hips de Avaré), em Garf Honolulu(Cadillac LM do Recreio), a melhor mãe da criação GARF.
É irmã materna da extraordinária Garf Zabumba(Grande Campeã Expointer) e Garf Horneiro(novo reprodutor do plantel). Além de tanta consistência genética, é uma excelente reprodutora, sendo mãe da Garf Xerry, que produziu a Grande Campeã Garf Carol (Lote 2A).
Segue parida de fêmea do Confete do Sarandi - Campeão dos Campeões Nacionais e segue coberta a campo da nova aposta do Haras, Garf Horneiro.
Na batida do martelo o comprador escolherá entre Garf Carol(2A) e Garf Raíssa(2B).

PANDA IC

MACHO | 81CM | 23/09/2012 | REG. 42861 | PRETA PAMPA

LUAU DE SETE PRAIAS

DUQUE DE SÃO MANOEL x **PRINCESA IC**

BAIONETA DA RECONQUISTA

SNOOPY DO CATATAU

PETECA IC

PANDA IC

FILHA
GARF GENEBRA

Grande Campeão Nacional! Filho do Livro de Mérito Duque de São Manoel em Baioneta da Reconquista, uma das mais lindas éguas Falabellas já nascidas na Cabanha Reconquista. Panda transmite à sua prole exatamente aquilo que o consagrou: morfologia equilibrada, expressão racial e estrutura forte. Trata-se de um lote diferenciado, com genética e produção comprovada. Um garanhão de ponta, ideal para criadores que buscam o que tem de melhor da pelagem Pampa na raça Pônei. O Haras São Rafael oferta 50% de suas cotas, revezando anualmente a posse.

LOTE 04

DIREITO DE ESCOLHA - GERAÇÃO 2025

Uma oferta inédita na raça Pônei!
O Haras São Rafael abre a geração de potros com a letra “L” nascidos até 31/12/2025, da seguinte forma: o comprador deste lote levará o direito de escolha de um produto, macho ou fêmea, dentre os animais nascidos do início da estação até 31/12/2025.
Literalmente uma oferta especial e jamais vista na raça para abrilhantar o remete. Resumindo, o comprador escolherá um produto entre os animais nascidos nesta geração.
O produto será registrado em nome do Haras São Rafael.

GARF KAMELIA

FÊMEA | 78CM | 04/09/2024 | REG. Em And. | PAMPA DE CASTANHO

TODDY ZAU

GARF DON

GARF SICILIANA

x

TODDY ZAU

GARF DONINHA

GARF ZABUMBA

PAI
GARF DON

AVÔ
TODDY ZAU

Um show de pampa!
Filha de Garf Don – Bi Grande Campeão da Expointer e GARF Doninha – irmã própria do Garf Esquivado, portanto sangue fechado no Toddy Zaú – Campeão Nacional e Grande Campeão da Expointer. Na linha alta, neta de Garf Siciliana; na linha baixa, neta de Garf Zabumba. Uma potra indicada para quem busca brigar fortes nas pistas, com o plus da pelagem pampa

GARF JAGUATIRICA

FÊMEA | 79CM | 30/11/2023 | REG. 49712 | CASTANHA PAMPA

BANDIDO DO PORTO

GARF MUSTANG

GARF HUASCARAN

x

TODDY ZAU

GARF CHILENA

GARF REVOADA

PAI
GARF MUSTANG

AVÔ MATERNO
TODDY ZAU

Top de linha!
Filha do extraordinário reprodutor Garf Mustang – irmão materno da Bailarina .Com em Garf Chilena. Na linha alta, neta de Bandido do Porto X Garf Honolulu(Cadillac LM do Recreio).
Na linha baixa, neta de Toddy Zaú × Garf Revoada(Cadillac LM do Recreio). Combinação que reúne as melhores genéticas do plantel, com qualidade e consistência.
Atenção amantes da pelagem pampa!

GARF IBIRAPUITÃ

MACHO | 78CM | 02/08/2023 | REG. 49705 | PRETA PAMPA

TODDY ZAU

GARF DON

GARF SICILIANA

x

GARF MUSTANG

GARF DONNA

GARF AMAPOLA

PAI
GARF DON

AVÔ MATERNO
GARF MUSTANG

Potro com grande potencial pela frente. Filho de Garf Don, Bi Grande Campeão da Expointer, trazendo a genética direta de Toddy Zaú, que vai a Guri do Marcon.
Na linha baixa, é neto de Garf Mustang(Bandido), um dos reprodutores mais consistentes do plantel, na Garf Amapola(Cash Box), reforçando a genética e qualidade.
Ibirapuitã é preto pampa, com estrutura, morfologia equilibrada e pedigree fechado em genética consistência. Indicado para quem busca futuro de pista aliado ao potencial reprodutivo.

GARF GALEGA

FÊMEA | 88CM | 31/12/2020 | REG. 49615 | CASTANHA

-		CASH-BOX DE AVARE
LUAN DA TAPERA	**x**	**GARF AMIGA**
-		GARF RELVA

PAI
LUAN DA TAPERA

COBERTURA
VISION CASH DA MENINADA

Filha de Luan da Tapera, um dos grandes reprodutores da raça, também pai de Soneto D'Luca – Res. Grande Campeão Nacional Cavalo e He-Man da Manuana – Grande Campeão Nacional Potro. Na linha materna, vem de Garf Amiga, neta de Cash-Box de Avaré em Garf Relva(Cadillac), reforçando sua consistência genética.
Uma matriz indicada para quem busca ampliar o plantel com genética e qualidade. Segue coberta a campo do Vision Cash da Meninada - Grande Campeão da Expointer

LOTE 09

GARF KAFEINA

FÊMEA | 71CM | 25/10/2024 | REG. Em And. | ALAZÃ

NOVELO DA CORUMBAIBA -

CONFETE DO SARANDI x **GARF FANTASIA**

RONDA DE AVARE -

PAI
CONFETE DO SARANDI

IRMÃ PATERNA
BELA NEGRA DA MENINADA

Espetacular!
Potra alazã para brigar forte nas pistas! Filha de Confete do Sarandi – Campeãos dos Campeões Nacionais, portanto irmã paterna da campeoníssima Bela Negra da Meninada. Kafeina é um dos destaques do leilão. Possui genética de primeira qualidade, morfologia equilibrada, nobreza e expressão racial.
Indicada para os mais exigentes criadores da raça Pônei.

GARF ELEN

FÊMEA | 90CM | 10/12/2018 | REG. 47049 | TORDILHA APALUSA

CASH-BOX DE AVARE

GARF TANGO

GARF QUEEN

x

LAMPIAO DA SAO VICENTE

GARF ZELIA

GARF EMBOSCADA

PAI
GARF TANGO

COBERTURA
GARF MUSTANG

Eguassa!
Filha de Garf Tango, portanto irmã paterna da Bailarina .Com - Grande Campeã Égua Expointer 2025 e Res. Grande Campeã Nacional, Garf Zabumba – Grande Campeã Expointer e mãe do atual Grande Campeão Cavalo Expointer Garf Esquivado, da Garf Elegance – Res. Grande Campeã Expointer e também da nova aposta reprodutiva do Haras Garf Horneiro.
Por baixo, traz Garf Zélia, filha de Lampião da São Vicente em Garf Emboscada, sustentando o conjunto com família materna consistente.
Uma matriz pronta para agregar tipo e padrão racial. Segue coberta a campo do Garf Mustang.

GARF JUBILEU II

MACHO | 81CM | 25/11/2023 | REG. 50540 | TORDILHA APALUSA

TODDY ZAU

GARF DON

GARF SICILIANA

x

GARF TANGO

GARF DAFINE

GARF HALALI

PAI
GARF DON

MÃE
GARF DAFINE

Macho tordilho apalusa, filho de Garf Don, Bi Grande Campeão da Expointer, trazendo na linha alta sangue do Toddy Záu(Guri) e Cash Box de Avaré(Vision Free).
Na base materna vem de Garf Dafine, filha de Garf Tango, reforçando o sangue dentro de duas das linhagens consistentes do plantel.
Potro indicado para quem busca futuro reprodutor com pedigree e potencial de pista.
Irmão próprio do Garf Kojaque(Lote 15).

GARF KABROCHA

FÊMEA | 71CM | 22/10/2024 | REG. Em And. | CASTANHA

CHAMEGO DO RANCHO DOS PONEIS

HOLIWOOD DO MARCON x

EIDA DO MARCON

GARF QUERO QUERO

GARF ZAFIRA

GARF TULIPA

PAI
HOLIWOOD DO MARCON

IRMÃO PATERNO
É-TOP DE BICAS

Potra castanha de excelente morfologia, filha de Holiwood do Marcon – Campeão dos Campeões Nacionais e Livro de Mérito, sangue muito procurado pela consistência e correção genética.
Na linha baixa, vem de Garf Zafira, filha de Garf Quero Quero em Garf Tulipa(Poquer de Avaré), o que sustenta base materna com grandes nomes da raça.
Uma potra com potencial de pista e perfil ideal para quem busca melhoramento genético.

GARF FIRMESA

FÊMEA | 89CM | 15/11/2019 | REG. 47633 | CASTANHA

VISION FREE DE AVARÉ

CASH BOX DE AVARE x **GARF PIMENTA**

INJUSTIÇA DA LAGOINHA

CADILLAC LM DO RECREIO

GARF VALENTINA

PAI
CASH BOX DE AVARÉ

COBERTURA
GARF MUSTANG

Lote 2 em 1!
Fêmea castanha de base genética sólida, filha de Cash Box de Avaré, reprodutor reconhecido pela regularidade e equilíbrio da sua produção.
Na linha baixa vem de Garf Pimenta, fillha de Cadillac LM do Recreio em Garf Valentina, reforçando qualidade e família consistente.
Uma matriz jovem, estruturada, indicada para quem busca genética e base dentro do plantel. Segue parida de macho do Garf Don.
Segue coberta a campo do Garf Mustang.

LOTE 14

GARF IZIS

FÊMEA | 88CM | 10/11/2022 | REG. 49325 | TORDILHA

CASH-BOX DE AVARE

GARF TANGO

GARF QUEEN

x

CADILLAC LM DO RECREIO

GARF PALOMA

JADE DA INVERNADINHA

PAI
GARF TANGO

AVÔ MATERNO
CADILLAC LM DO RECREIO

Fêmea tordilha filha de Garf Tango, portanto irmã paterna da Garf Zabumba e Bailarina .Com.
Na linha materna traz Garf Paloma, filha de Cadillac LM do Recreio em Jade da Invernadinha, sustentando base com família confiável.
Matriz jovem com pedigree e potencial reprodutivo consistente.
Segue coberta a campo por Garf Horneiro.

GARF KOJAQUE

MACHO | 81CM | 01/11/2024 | REG. 50539 | TORDILHA APALUSA

TODDY ZAU

GARF DON

GARF SICILIANA

x

GARF TANGO

GARF DAFINE

GARF HALALI

PAI
GARF DON

AVÔ MATERNO
GARF TANGO

Macho tordilho apalusa, filho de Garf Don, Bi Grande Campeão da Expointer, trazendo a combinação genética valorizada em pista e reprodução.
Por baixo, vem de Garf Dafine, neta de Garf Tango, mantendo fechamento de sangue em duas linhagens fortes dentro do criatório.
Potro com perfil para futuro reprodutor, indicado para quem busca continuidade de genética já consolidada na tropa. Irmão próprio do Garf Jubileu II(Lote 11).

GARF HINDIANA

FÊMEA | 87CM | 15/08/2021 | REG. Em And. | ROSILHA CASTANHA

TODDY ZAU

GARF DON x **GARF MOURINHA**

GARF SICILIANA

-

PAI
GARF DON

COBERTURA
VISION CASH DA MENINADA

Fêmea rosilha castanha, filha de Garf Don - Bi Grande Campeão da Expointer, filho de Toddy Zaú em Garf Siciliana.
Matriz jovem com genética, estrutura e morfologia equilibrada. Segue coberta a campo do Vision Cash da Meninada – Grande Campeão Expointer

LOTE 17 A

ASSISTA O VÍDEO

BABY VALENCIA

MACHO | 16/09/2025 | SEM REG. | PRETO APALUSA

CHAMEGO DO RANCHO DOS PONEIS

HOLIWOOD DO MARCON x

EIDA DO MARCON

CASH-BOX DE AVARE

GARF VALENCIA

GARF JAQUELINE

PAI
HOLIWOOD DO MARCON

AVÔ MATERNO
CASH BOX DE AVARÉ

Um lote diferenciado! O cliente levará para casa o casal.
Lindo potrinho apalusa e de olho azul, filho da magnífica Garf Valência em Holiwood do Marcon – Campeão dos Campeões Nacionais. Certamente se tornará um excelente garanhão e com muita qualidade.

BABY TIROLESA

FÊMEA | 20/09/2025 | A REGISTRAR | ALAZÃ

NOVELO DA CORUMBAIBA

CONFETE DO SARANDI x **GARF TIROLESA**

RONDA DE AVARE

LAMPIAO DA SAO VICENTE

GARF PIMENTA

PAI
CONFETE DO SARANDI

AVÔ MATERNO
LAMPIAO DA SÃO VICENTE

Um lote diferenciado! O cliente levará para casa o casal.
Potrinha diferenciada, filha do Confete do Sarandi – Campeão dos Campões Nacionais, em Garf Tirolesa, que vai a Lampião da São Vicente e Cadillac LM do Recreio.

GARF JALISCO

MACHO | 81CM | 28/09/2023 | REG. 49709 | CASTANHA APALUSA

BANDIDO DO PORTO

GARF MUSTANG x **GARF DALILA**

GARF HUASCARAN

GARF TANGO

GARF JAQUELINE

PAI
GARF MUSTANG

AVÔ MATERNO
GARF TANGO

Macho castanho apalusa, filho de Garf Mustang, que vai ao Bandido do Porto em Garf Huascaran.
Na linha baixa vem de Garf Dalila, filha de Garf Tango em Garf Jaqueline, reforçando a a família do Cadillac LM do Recreio.
Potro jovem com pedigree sólido e perfil ideal para futuros cruzamentos visando qualidade e consistência genética.

GARF KAIENA

FÊMEA | 79CM | 25/10/2024 | REG. Em And. | CASTANHA PAMPA

TODDY ZAU

GARF DON x **GARF PEPÉ**

GARF SICILIANA

-

PAI
GARF DON

AVÔ PATERNO
TODDY ZAU

Fêmea castanha pampa, filha de Garf Don, Bi Grande Campeão da Expointer, trazendo na linha alta genética do Campeão Nacional Toddy Zaú.
Uma potra com boa morfologia, nobreza e pelagem pampa. Para quem busca investir numa futura matriz de consistência genética.

GARF KABOCLA

FÊMEA | 82CM | 05/09/2024 | REG. Em And. | PAMPA DE PRETO APALUSA

DUQUE DE SAO MANOEL

PANDA IC

PRINCESA IC

x

TODDY ZAU

GARF DOMENICA

GARF QUARESMA

PAI
PANDA IC

AVÔ PATERNO
TODDY ZAU

Filha do Panda IC, Grande Campeão Nacional 2019, que vai ao Livro de Mérito Duque de São Manoel.
Na linha baixa vem de Garf Domenica, filha de Toddy Zaú em Garf Quaresma, reforçando base materna fechada em linhagem comprovada.
Potra de genética com futuro certo na reprodução.

LOTE 21

ASSISTA O VÍDEO

GARF KADEJO

MACHO | 75CM | 25/01/2025 | REG. Em And. | ALAZA PAMPA APALUSA

NOVELO DA CORUMBAIBA

CONFETE DO SARANDI x **GARF DEBI**

RONDA DE AVARE

TODDY ZAU

GARF GURIA

PAI
CONFETE DO SARANDI

AVÔ PATERNO
TODDY ZAU

Macho pampa apalusa, filho de Confete do Sarandi – Campeão dos Campeões Nacionais, portanto irmão da campeoníssima Bela Negra da Meninada.
Na linha materna vai a Garf Debi, filha de Toddy Zaú em Garf Guria, unindo o sangue do Guri do Marcon ao Cadillac LM do Recreio.
Potro jovem com pedigree e potencial, indicado para quem busca aliar qualidade genética as pelagens Pampa e Apalusa.

GARF FAINÁ

FÊMEA | 90CM | 18/02/2018 | REG. 48930 | ROSILHA CASTANHA

Estrutura forte sem perder a nobreza somada a morfologia equilibrada. Matriz de jovem e com futuro certo na reprodução. Segue coberta a campo pela nova aposta do Haras São Rafael, Garf Horneiro.

LOTE 23

ASSISTA O VÍDEO

GARF FÚRIA

FÊMEA | 88CM | 07/11/2019 | REG. 47631 | BAIA

-		LAMPIAO DA SAO VICENTE
LUAN DA TAPERA	**x**	**GARF TIROLESA**
-		GARF PIMENTA

PAI
LUAN DA TAPERA

COBERTURA
VISION CASH DA MENINADA

Filha de Luan da Tapera, um dos grandes reprodutores da raça, também pai de Soneto D'Luca – Res. Grande Campeão Nacional Cavalo e He-Man da Manuana – Grande Campeão Nacional Potro
Na linha baixa vem de Garf Tirolesa, reforçando a consistência genética com o sangue do Lampião da São Vicente x Cadillac LM do Recreio.
Segue coberta a campo do Vision Cash da Meninada.

GARF JUSTO

MACHO | 78CM | 01/08/2024 | REG. 49938 | PRETO PAMPA

DUQUE DE SÃO MANOEL

PANDA IC

PRINCESA IC

x

TODDY ZAU

GARF ERVA MATE

GARF ZAFIRA

PAI
PANDA IC

AVÔ PATERNO
TODDY ZAU

Macho preto pampa, filho de Panda IC – Grande Campeão Nacional 2019, trazendo na linha alta sangue comprovado em pista.
Na base materna vem de Garf Erva Mate, filha de Toddy Zaú, reforçando consistência genética e qualidade.
Potro jovem com forte perspectiva de futuro.

LOTE 25

ASSISTA O VÍDEO

GARF KAFURINGA

FÊMEA | 76CM | 29/12/2024 | REG. 50538 | PRETA

DUQUE DE SAO MANOEL

PANDA IC

PRINCESA IC

x

GARF TANGO

GARF DALILA

GARF JAQUELINE

PAI
PANDA IC

AVÔ MATERNO
GARF TANGO

Fêmea preta, filha de Panda IC, Grande Campeão Nacional 2019, portanto neta do Livro de Mérito Duque de São Manoel.
Na linha materna vem de Garf Dalila, filha de Garf Tango em Garf Jaqueline, reforçando a base genética e trazendo consistência no seu pedigree, com o sangue do Cash Box de Avaré, Vision Free de Avaré e Cadillac LM do Recreio
Potra jovem com pedigree e muita qualidade para quem busca continuidade de sangue forte e formação de plantel.

GARF IRIS

FÊMEA | 88CM | 15/12/2022 | REG. Em And. | TORDILHA

CASH-BOX DE AVARE

GARF TANGO

GARF QUEEN

x

CADILLAC LM DO RECREIO

GARF PIPA

GARF MONICA

PAI
GARF TANGO

AVÔ MATERNO
CADILLAC LM DO RECREIO

Fêmea tordilha, filha de Garf Tango, portanto neta de Garf Queen e Cash de Box de Avaré, sem falar que é irmã paterna das magnificas Garf Zabumba e Bailarina .COM.
Na linha baixa vem de Garf Pipa, filha de Cadillac LM do Recreio em Garf Mônica, evidenciando o recurso genético e consistência de sua família.
Segue coberta a campo por Garf Horneiro.

GARF KIM

MACHO | 78CM | 23/07/2024 | REG. 50588 | PRETO PAMPA

CHAMEGO DO RANCHO DOS PONEIS

HOLIWOOD DO MARCON

EIDA DO MARCON

x

TODDY ZAU

GARF DICA

GARF VENTURA

PAI
HOLIWOOD DO MARCON

AVÔ MATERNO
TODDY ZAU

Macho preto pampa, filho de Holiwood do Marcon – Campeão dos Campeões Nacionais e Livro de Mérito.
Na base materna vem de Garf Dica, filha de Toddy Zaú em Garf Ventura, apresentando a genética consistente do Guri do Marcon, Cash Box de Avaré e Bandido do Porto.
Potro indicado para quem busca um futuro garanhão.

GARF KUKA

FÊMEA | 80CM | 20/11/2024 | REG. Em And. | TORDILHA APALUSA

TODDY ZAU

GARF DON

GARF SICILIANA

x

CADILLAC LM DO RECREIO

GARF JORNADA

GARF ALTEZA

PAI
GARF DON

IRMÃ MATERNA
GARF SICILIANA

Fêmea tordilha apalusa, filha de Garf Don, Bi Grande Campeão da Expointer. Na linha baixa vem de Garf Jornada, filha de Cadillac LM do Recreio em Garf Alteza, portanto Kuka é irmã materna da Garf Siciliana.
Potra jovem com genética de alta qualidade e morfologia equilibrada.

LOTE 29

ASSISTA O VÍDEO

GARF ARABELA

FÊMEA | 85CM | 09/02/2015 | REG. 45628 | CASTANHA

VISION FREE DE AVARÉ

CASH BOX DE AVARE x **GARF ODALISCA**

INJUSTIÇA DA LAGOINHA

POQUER DE AVARE

GARF CAMPEIRA

PAI
CASH BOX DE AVARÉ

COBERTURA
GARF MUSTANG

Fêmea castanha, filha de Cash Box de Avaré, trazendo na linha paterna um dos sangues mais tradicionais e consistentes dentro da base do Haras São Rafael.
Na linha materna vem de Garf Odalisca, filha de Poquer de Avaré, reforçando ainda mais a sua consistência genética.
Matriz pronta para reforçar qualquer plantel.
Segue coberta a campo do Garf Mustang.

GARF KONHAQUE

MACHO | 71CM | 12/09/2024 | SEM REG. | TEXTO

TODDY ZAU

GARF DON

GARF SICILIANA

x

REATOU ZAU

GARF EDWIGES

GARF LABAREDA

PAI
GARF DON

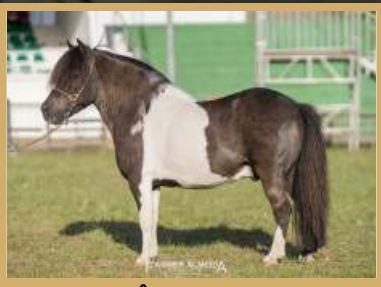

AVÔ PATERNO
TODDY ZAU

Macho pampa de alazã apalusa com olho azul, filho de Garf Don, Bi Grande Campeão da Expointer.
Por baixo, vem de Garf Edwiges, filja de Reatou Zau em Garf Labareda,.
Potro jovem com pelagem e olho azul, somado a um pedigree de destaque.

LOTE 31 A

BABY ZANE

MACHO | 20/09/2025 | SEM REG. | ALAZÃ PAMPA

TODDY ZAU

GARF DON

GARF SICILIANA

x

CASH-BOX DE AVARE

GARF ZANE

GARF RELVA

PAI
GARF DON

AVÔ PATERNO
TODDY ZAU

Um lote diferenciado! O cliente levará para casa o casal. Lindo potrinho pampa e de olho azul, filho do Garf Don em Garf Zane(Cash Box). Certamente se tornará um excelente garanhão.

BABY GUGA

MACHO | 10/08/2025 | A REGISTRAR | PRETA

DUQUE DE SAO MANOEL -

PANDA IC x **GARF GUGA**

PRINCESA IC -

PAI
PANDA IC

IRMÃ PATERNA
GARF GENEBRA

Um lote diferenciado! O cliente levará para casa o casal. Potrinha expressiva, filha do Panda IC – Grande Campeão Nacional, em Garf Guga. Leva em seu pedigree o Livro de Mérito Duque de São Manoel.

GARF JURAMENTO

MACHO | 76CM | 25/02/2024 | REG. 49710 | CASTANHA PAMPA

TODDY ZAU

GARF DON

GARF SICILIANA

x

CASH-BOX DE AVARÉ

GARF AGATA

GARF GITANA

PAI
GARF DON

AVÔ MATERNO
CASH BOX DE AVARÉ

Macho castanho pampa com olho azul, filho de Garf Don.
Na linha baixa vem de Garf Agata, filha do Cash Box de Avaré em Garf Gitana, portanto juramento é leva o sangue do Cadillac LM do Recreio em suas veias.
Potro jovem com diferencial genético e olho azul.

1º LEILÃO GARF PÔNEIS - DE PAI PRA FILHO

REGULAMENTO

1) O 1º Leilão Garf Pôneis – De Pai para Filho, será realizado na data de 28 de OUTUBRO de 2025 terça-feira, às 19h30, com transmissão pelo canal Youtube da GSWeb (https://gsremates.com.br/) e Lance Rural.

2) Os produtos que entrarão em licitação estarão previamente sujeitos a lances em Pré Leilão online, realizado através do endereço (https://gsremates.com.br/site/leiloes), de modo que a licitação no ato do leilão será aberta pelo valor do maior lance apresentado em pré-leilão. Ao vencedor do pré-leilão e comprador do lote, será concedido 5% de desconto.

3) Assiste ao vendedor o direito de solicitar avalista de seu conhecimento, desde que manifeste esta exigência ao Escritório Gonçalo Silva Remates e antes que o comprador faça seu acerto de contas.

4) Condições de pagamento: 02 (duas) + 24x2 (vinte e quatro) parcelas duplas (50 parcelas no total), ou 20% (vinte e cinco por cento) de desconto para pagamento à vista, ou 10% (dez por cento) de desconto para pagamento entrada 40% (quarenta por cento) + 11 (onze) parcelas consecutivas no cartão de crédito.

5) No caso de uma venda ser efetivada para mais de um comprador, todos os compradores responderão de forma solidária em relação à integralidade das obrigações dispostas e decorrentes do presente regulamento, independentemente do valor individual pago ou boleto enviado a pagar, da fração/cota de cada comprador no negócio, bem como de quem esteja com a posse e/ou propriedade do(s) animal(s), não havendo outra possibilidade de extinção da solidariedade se não a expressa.

6) Para efeito de faturamento não será emitido contrato com boleto de cobrança de valor inferior a R$ 150,00 (cento e cinquenta reais); quando a parcela for inferior, a este valor, o número de parcelas será reduzido até que se chegue ao valor total da compra.

7) A comissão de compra será de 8% (oito por cento) sobre o valor da batida do martelo, paga no ato pelo comprador. Em caso de mora, o valor devido será corrigido pelo IGP-M e acrescido de juros moratórios de 1% ao mês pró rata die e multa de 10%.

8) A licitação será feita pelo valor da parcela, ou seja, o valor apregoado pelo leiloeiro deverá ser multiplicado por 50 para chegar ao valor final do animal em pista.

9) A falta de pagamento de qualquer das parcelas na respectiva data do vencimento implicará no vencimento antecipado de todas as demais parcelas vincendas, constituindo-se o Comprador automaticamente em mora, nos termos do artigo 397, do Código Civil, independentemente de aviso, interpelação ou protesto, ensejando ao Vendedor o direito de adotar as medidas cabíveis para a cobrança extrajudicial ou, ainda, a seu critério, promover de imediato a execução judicial da integralidade do débito, o qual, em ambas as hipóteses, deverá ser atualizado pelo IGP-M, bem como acrescidos de juros de 1% ao mês, multa de 2% e honorários de advogado na proporção de 20% sobre a totalidade da dívida.

10) O acerto das compras deverá ser efetuado no dia posterior do leilão.

11) Qualquer incidência de ICMS (ou outros impostos sobre a transação) correrão por conta do comprador.

12) Os compradores que não apresentarem referências pessoais e/ou bancárias poderão ter seus cadastros analisados, para posterior liberação dos animais.

13) A empresa leiloeira poderá solicitar ao comprador que pague sua compra integralmente à vista, no caso do mesmo estar enquadrado no item anterior deste regulamento.

14) Os animais postos à venda serão comercializados com Reserva de Domínio, sendo que os certificados de transferência dos animais, devidamente assinados, serão entregues após o completo pagamento do preço.

15) Em leilões virtuais os animais somente serão liberados mediante a comprovação dos pagamentos iniciais (duas primeiras parcelas e comissão) e assinatura do contrato de compra/venda, lembrando sempre que a data de liberação será estipulada entre leiloeira e vendedor divulgada no dia do leilão. São de exclusiva responsabilidade do vendedor a guarda, manutenção e segurança dos animais leiloados durante o tempo em que se mantiverem na propriedade (cabanha vendedora), até o momento da entrega. Passando então a responsabilidade exclusivamente ao comprador, não restando à Gonçalo Silva Remates, tampouco ao vendedor, nenhum ônus em caso de acidente e danos que eventualmente venham ocorrer. Diante disto, os animais passam a ser responsabilidade única e exclusiva do comprador após a saída da propriedade (cabanha vendedora).

16) Desde que cumpridos os requisitos do artigo anterior, os animais vendidos estarão disponíveis para carregamento junto à cabanha vendedora após 10 (dez) dias contados da arrematação, não sendo possível o carregamento antes deste prazo, por contingências sanitárias.

17) A escolha do transportador é de responsabilidade exclusiva do comprador, que, por assumir integral responsabilidade pelo(s) animal(is) adquirido(s) após a batida do martelo, isenta o vendedor e a empresa leiloeira Gonçalo Silva Remates de qualquer problema que porventura ocorra no transporte do(s) animal(is) e de qualquer ônus decorrente de sua compra.

18) O leiloeiro se reserva ao direito de não aceitar lances de pessoas que, a seu critério, considera não merecedoras de crédito.

19) É facultado aos vendedores, como aos licitantes, fazerem-se representar por procuradores legalmente constituídos.

20) Eventuais correções que sejam feitas pelo leiloeiro prevalecem sobre presente regulamento. Todas as informações contidas no catálogo são fornecidas e de responsabilidade exclusiva dos senhores vendedores, isentando o leiloeiro e a empresa Gonçalo Silva Remates de quaisquer responsabilidades.

21) É facultado aos compradores examinarem, ou mandar examinar por veterinário ou técnico de sua confiança, nas respectivas propriedades, os animais antes do remate, após o qual não serão aceitas as reclamações.

22) Eventuais diferenças nas condições dos animais entregues em comparação com as imagens reproduzidas no leilão não ensejam direito a reclamação, não podendo o comprador recusar o animal ou solicitar redução de seu preço, uma vez que é garantido ao comprador o direito a revisão dos animais antes do Leilão ou por pessoa autorizada por ele, conforme disposto no artigo 20 deste regulamento.

23) A palavra do Leiloeiro, no decorrer do Leilão é credenciada a alterar ou complementar estas Condições.

24) Em havendo desistência da compra de um dos lotes por parte do comprador após a batida do martelo até a assinatura do contrato de compra e venda, será o comprador obrigado a arcar com multa equivalente a 30% do total da compra; mesmo com a desistência da aquisição do lote fica o comprador obrigado a adimplir com a totalidade da comissão da empresa leiloeira.

25) Este regulamento fica fazendo parte integrante da Nota de Leilão e do Contrato e vinculado às notas promissórias emitidas a partir do boleto de compra.

28 de Outubro de 2025

GONÇALO SILVA REMATES

DESEJAMOS BONS NEGÓCIOS

1º LEILÃO Garf PÔNEIS

DE PAI PARA FILHO

INFORMAÇÕES:

FOM - (11) 99919-0692
Val - (31) 98667-0070
Damasia - (53) 99962-3223
Guilherme - (51) 99127-2002
Guilherme Minssen - (91) 99987-9062
Lucas Minssen - (91) 98204-2139

TRANSMISSÃO AO VIVO:

GSWEB

ASSESSORIA

FOM ASSESSORIA EQUINA
Val Oliveira ASSESSORIA
GMINSSEN ASSESSORIA RURAL

LEILOEIRA

Gonçalo Silva Remates & Assessoria